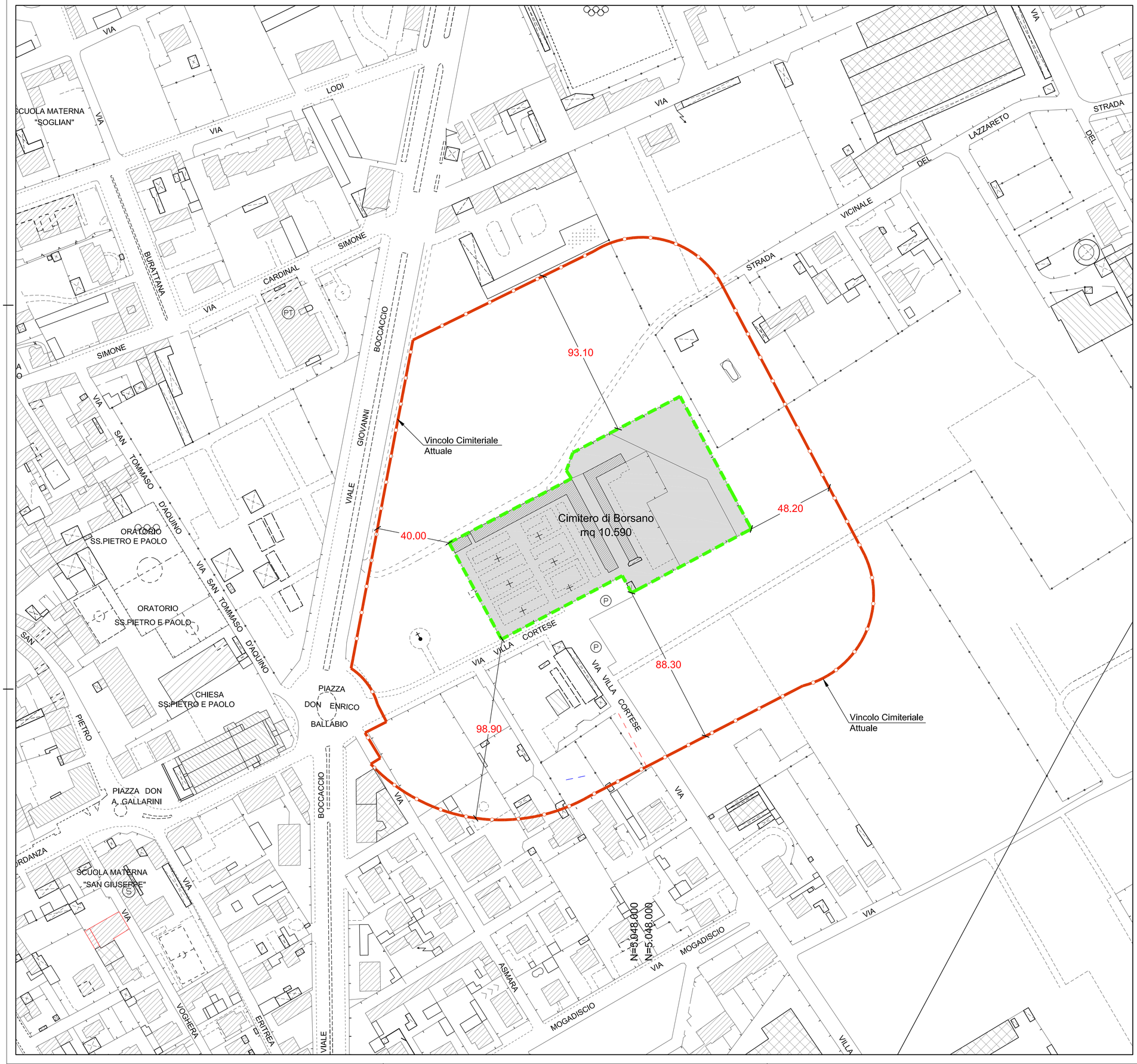

Legenda

Fascia di rispetto cimiteriale - ATTUALE
(D. M. Sanità n. 3012 del 02/05/64)

Area cimiteriale esistente

N

Città di
Busto Arsizio

PRCC
PIANO REGOLATORE CIMITERIALE COMUNALE

Dott. Ing. VITTORIO CINGANO
Provincia di Varese
1084
Sez. A

ORDINE DEGLI ARCHITETTI PIANIFICATORI PAESAGGISTI E CONSERVATORI DELLA PROVINCIA DI PAVIA
19
ARCHITETTO
BARONI
LUIGI

cimitero di
Borsano

Direzione e coordinamento:
Settore Urbanistica
Ufficio P.G.T.

Progettisti:
Ing. Vittorio Cingano
Arch. Luigi Baroni
Arch. Gianluca Chieregato

Data:
22.11.2012

Scala:
1:1000

PIANO REGOLATORE CIMITERIALE COMUNALE

Cimitero di Borsano - Stato di Fatto

B3